

# informativo da Asproeste

Associação dos Produtores do Núcleo Rural Lago Oeste/Asproeste

2º quinzena de julho/2013

## Hidrômetros a preço de atacado

A lista para compra de hidrômetros a preços de atacado, aberta pela Asproeste, conseguiu atingir o número exigido pelo fabricante e, com isso, a Associação está confirmando a negociação para compra de mais de 100 equipamentos a custo baixo, conforme tabela abaixo:

| Bitola<br>(em pol) | Vazão<br>(em m <sup>3</sup> ) | Preço<br>(em R\$) |
|--------------------|-------------------------------|-------------------|
| 3/4                | 3                             | 58,00             |
| 3/4                | 5                             | 65,00             |
| 1                  | 7                             | 247,00            |
| 1                  | 10                            | 258,00            |
| 1 1/2              | 20                            | 528,00            |
| 2                  | 30                            | 742,00            |

A Asproeste está solicitando, agora, a todos os que ligaram, mandaram e-mail ou assinaram a lista para compra dos hidrômetros, que passem um e-mail para [asproeste@asproeste.org.br](mailto:asproeste@asproeste.org.br) confirmando o interesse e dizendo o tipo de hidrômetro que querem comprar.

E para que os interessados saibam que tipo de equipamento devem comprar, aqui estão algumas informações técnicas, dadas pelo associado Antônio Veras:

### Conserto das ruas

As máquinas que permaneceram no Lago Oeste praticamente já terminaram os trabalhos de implantar bacias e lombadas daquelas ruas que se organizaram.

A partir do próximo dia 29/07, quando as demais máquinas retornarem, serão feitos os serviços de compactação com expurgo de brita das pistas das Ruas 05, 06, 09, 14 e 19, que se organizaram a tempo para comprar e transportar o material.

Outras Ruas - 08, 12, 17 e 24 - que se movimentaram posteriormente, ainda poderão ser atendidas pelas máquinas, mas terão que utilizar material similar ao expurgo de brita, e mais caro, uma vez que os 150 caminhões deste material ainda existentes no fornecedor só darão para fazer a compactação das ruas já prontas.

### 1. Como medir a vazão do seu poço:

Calcule o tempo gasto para encher um determinado volume de água. (Por exemplo: a bomba gastou 30 minutos para encher 3 m<sup>3</sup>. Então, há uma vazão real de 6 m<sup>3</sup>/h Multiplique por 1,5 e obtenha a vazão nominal e escolha o hidrômetro imediatamente superior. Ou seja: Vazão real = 6 m<sup>3</sup> — Vazão nominal = 6 m<sup>3</sup> x 1,5 = 9 m<sup>3</sup> - O hidrômetro deve ter 10 m<sup>3</sup>.

### 2. Observações importantes:

- O hidrômetro deve ser instalado na horizontal.
- Caso sua tubulação seja superior a do hidrômetro, fazer a redução da tubulação antes e aumentar a tubulação depois.
- Fazer a redução e o aumento do diâmetro a uma distância de aproximadamente 5 vezes o diâmetro do cano de alimentação.

**Para exemplificar:** a tubulação é de 1 1/2" e o hidrômetro é de 1". Então, fazer a redução do cano (de 1 1/2" para 1" uns 25 cm antes do hidrômetro, e voltar ao diâmetro normal do cano (1 1/2") uns 25 cm após o hidrômetro. Tal providência é para evitar turbulência da água no hidrômetro.

### Lixo no... lixo!

A Asproeste conseguiu, enfim, fazer uma limpeza em regra do lixo que vem sendo jogado, **mal-educadamente**, pelas margens das ruas internas do Lago Oeste.

Contratou caminhão e pá-carregadeira e deu uma geral em todas as ruas que tem usuários com o mau hábito de não usar os containers para jogar o lixo ou, o pior hábito ainda, de jogar entulhos, troncos e folhas, sofás ou outros móveis velhos e tantas outras coisas mais ao longo das vias. Será que as ruas ficarão limpas por algum tempo, pelo menos?

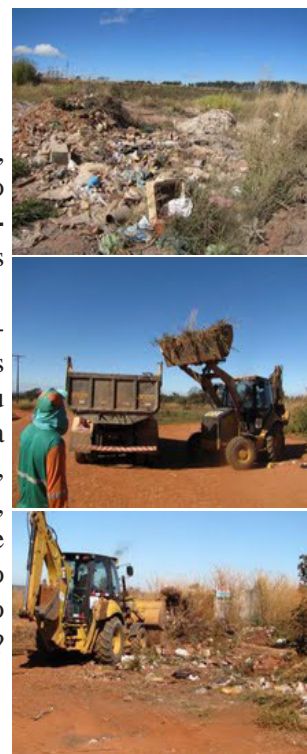

# Os novos endereços do Lago Oeste

Não há dúvida que encontrar uma determinada chácara no Núcleo Rural Lago Oeste não é coisa para qualquer um, mesmo para quem já mora ou tem uma por aqui há muito tempo...

A dificuldade é tanta que a Asproeste teve que pedir aos Correios, tempos atrás, que retornasse para o Lago Oeste o carteiro que fazia a entrega da correspondência, vez que seu substituto não estava conseguindo fazê-lo.

Aliás, nem a Polícia consegue descobrir endereços na região, conforme relataram os policiais que fazem a ronda pelo Lago Oeste e, muitas vezes, não atendem algum chamado por não saber como chegar até lá.

Por isso e porque o processo de regularização exige que o Núcleo Rural Lago Oeste tenha uma estrutura de endereçamento adequada e de acordo com o padrão do Distrito Federal, é que a Asproeste contratou especialistas para elaborarem um projeto, que foi apresentado na última Assembléia, dia 30 de junho.

Por ele, o Lago Oeste, para efeito de endereço, passa a ter três linhas indicativas: as chácaras que ficam ao

longo da DF-001, as que ficam na borda da Chapada e as que ficam entre estas duas, ou seja, o Lago Oeste, seguindo o padrão do Distrito Federal, passará a ter Quadras da Rodovia (QR), Internas (QI) e da Chapada (QC), que se dividem em Conjuntos (01, 02, 03... etc) e Chácaras (01, 02, 03... etc).

O projeto está disponibilizado no site da Asproeste ([www.asproeste.org.br](http://www.asproeste.org.br)) para que ocupantes e moradores possam analisá-lo e sugerir alterações, como algumas que já foram feitas: que deveria ser Quadra do Parque (QP) em vez de QR (da Rodovia), ou que os Conjuntos deveriam ser A, B, C... etc, em vez de numerados. Outra discussão interessante é quanto ao nome do Lago Oeste: manter NRLO (Núcleo Rural

## NÚCLEO RURAL LAGO OESTE/NRLO



## Ações contra a taxa

A Asproeste está tentando negociar o arquivamento das ações que vários associados moveram contra o valor das taxas de ocupação cobradas pela União nos anos de 2000/01 e subsequentes.

Para isto, está tentando levantar, junto à Caixa Econômica Federal, os valores depositados individualmente pelos

associados que participaram das ações e solicita a cada um deles que procure os respectivos recibos de depósitos que, brevemente, deverão ser entregues à Asproeste, para serem encaminhados à Justiça.

## Geo-referenciamento

O trabalho de geo-referenciamento do Lago Oeste está no fim: os últimos serviços realizados pela Greentec foram estabelecer, "in loco", os limites das chácaras naquelas áreas que tem dupla propriedade, definindo, claramente, o que está em terra da União e o que é terra particular. Isto era necessário para que a SPU-DF defina o valor da taxa de ocupação apenas para a área de propriedade da União.

## Construir é preciso

A Asproeste está fazendo gestões junto ao Ibram no sentido de os ocupantes de terras no Lago Oeste possam iniciar/retomar construção de benfeitorias que garantam a possibilidade de haver produção agrícola/criação em suas chácaras, já que construções foram proibidas pelo Instituto até a aprovação do EIA-RIMA.

Esta liberação é importante porque as chácaras consideradas produtivas pela Emater têm direito a um desconto de quase 60% no valor que pagam de taxa de ocupação e, para obterem isto, elas terão que iniciar o plantio ainda este ano.

**Associação dos Produtores do Núcleo Rural Lago Oeste**

**Diretoria:** Eduardo Guerra, Djalma Nunes da Silva, Célio Brandalise, Ruy Lopes, Antônio Márcio Maciel e Leonardo Brito  
**Secretaria:** Fone: 3478-1335/1336  
 E-mail: [asproeste@asproeste.org.br](mailto:asproeste@asproeste.org.br)  
**Edição, redação e fotos:** Leonardo Brito - Reg.Prof. n.º 2667/DRT/MG