

# informativo da Asproeste

Associação dos Produtores do Núcleo Rural Lago Oeste/Asproeste

Edição Extra FEV/2022

**EDIÇÃO EXTRA**

## **MENTIRA!**

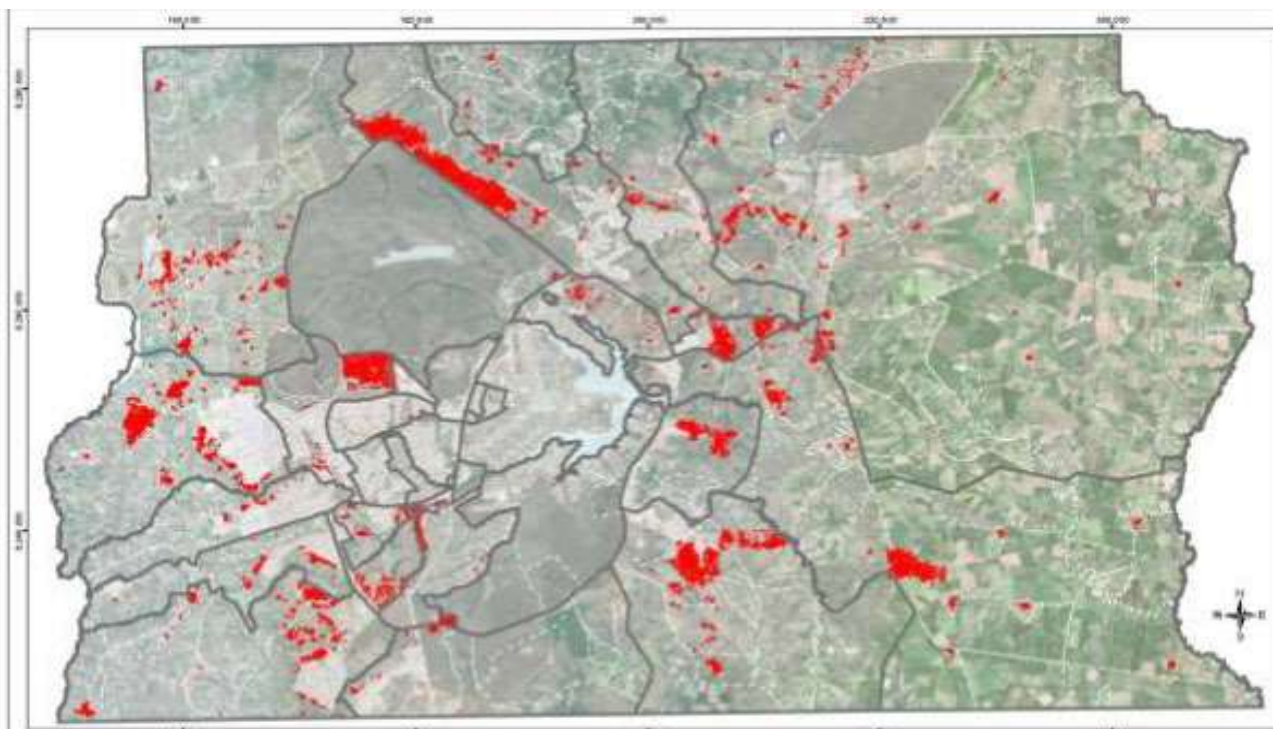

Observem bem este mapa do Distrito Federal. Vejam a quantidade de áreas vermelhas. Agora, observem a maior delas: aí está o Núcleo Rural Lago Oeste, uma área rural e de preservação ambiental.

Não é assim que pensa o grupo que trabalha na revisão do PDOT - Plano Diretor de Ordenamento Territorial.

Este mapa, elaborado por ele, indica que as áreas vermelhas, como o Lago Oeste, são consideradas ocupações informais para fins urbanos em zona rural (terrenos com menos de 02 hectares).

**Isto é MENTIRA!**

As mais de 1.000 chácaras do Lago Oeste não são ocupações informais, pois seus ocupantes pagam taxa de ocupação à União, e a imensa maioria delas tem área de 02 ha ou mais.

Seus ocupantes são produtores rurais orgânicos, criadores de cavalos, patos e galinhas, empresários do turismo rural e pequenos produtores familiares que fugiram da poluição urbana e do burburinho e violência da cidade grande e, com isso, ajudam a preservar um ambiente saudável no entorno de Brasília e a conservar o Parque Nacional e a Reserva Biológica da Contagem.

A comunidade do Lago Oeste não aceitará passivamente esta mudança.

**O LAGO OESTE TEM QUE PERMANECER RURAL!**

# Assembleia aprova posição da Asproeste contra urbanização do Lago Oeste

Duas notícias movimentaram a comunidade do Lago Oeste: a transferência de parte das terras do Lago Oeste da União para o GDF e a possibilidade deste Núcleo Rural ser transformado em área urbana, por já estar degradada.

Confirmadas as duas possibilidades, a Asproeste convocou uma Assembleia Geral, aberta à comunidade, para debater ambos os assuntos e avaliar a posição da comunidade em relação a tais perspectivas.

Compareceram 201 usuários e moradores de chácaras, sendo 103 associados. E a postura foi unânime: não importa se as terras são da União ou serão do GDF, essencial é que o Lago Oeste é uma área rural e de preservação ambiental e assim deve permanecer.

Esta posição pela urbanização tem a ver com o Plano Diretor de Ordenamento Territorial, cuja revisão está sendo feita na Secretaria de Desenvolvimento Urbano do DF.

## Ações imediatas

Na Assembleia, foram aprovadas as ações a serem desenvolvidas pela Asproeste, com apoio da comunidade, algumas das quais já foram iniciadas:

- buscar o Ministério Público da União;
- encaminhar a posição da comunidade à SEDUH/ PDOT;
- buscar apoio dos órgãos ambientais;
- buscar apoio de políticos ligados aos movimentos ambientais;
- mobilizar a comunidade através de abaixo assinado envolvendo ocupantes, comerciantes e prestadores de serviços do Lago Oeste;
- criar grupos de ocupantes e moradores para atuarem com a Asproeste junto a órgãos estatais, políticos, imprensa, comunidade em defesa do Lago Oeste rural;
- estudar entrar com mandato de segurança preventivo para travar e não permitir que a revisão do PDOT, em curso, mude a destinação do Lago Oeste de rural para urbano.



No meio de um calhamaço de estudos, gráficos, análises e explicações técnicas, foi encontrado um mapa (pág. anterior) que define bem o que os revisores do PDOT estão reservando para o Núcleo Rural Lago Oeste: sua urbanização. O Lago Oeste, então, precisa se mobilizar contra isto.

## Abaixo assinado

Nas redes sociais do Lago Oeste já está correndo um abaixo assinado eletrônico com o mote "O Lago Oeste tem que permanecer rural". Se você concorda, assine-o e repasse-o para amigos e colegas. O assunto interessa e é muito importante para todos os habitantes do DF que querem manter o meio ambiente preservado.



## Urbanização não!

A Asproeste já iniciou a luta pela manutenção do Lago Oeste como área rural e de preservação ambiental. E precisa da ajuda da comunidade. Aprovado na Assembleia, serão criados grupos de apoio e mobilização para que a comunidade seja ouvida: O LAGO OESTE TEM QUE PERMANECER RURAL. SUA URBANIZAÇÃO SERÁ UM CRIME CONTRA O MEIO AMBIENTE! Ligue para 3478-1335/36 ou mande uma mensagem para o Whas'App (61)3478-1336 dando seu nome e o grupo que você gostaria de atuar:

Imprensa, Político, Hípico, Ambiental, Orgânico, Turismo ou Comunidade. A Asproeste te chamará assim que o grupo for fechado.

**Associação dos Produtores do Núcleo Rural Lago Oeste**  
**Diretoria:** Marcos Santarosa; Djalma Nunes da Silva, Elisângela Januário, João Motta, Isabel da Silva e Leonardo Brito  
**Secretaria:** Fone: 3478-1335/1336  
 E-mail: asproeste@asproeste.org.br  
**Redação e fotos:** Leonardo Brito - Reg. Prof. n.º 2667/DRT/MG

Mas a vida continua...  
E dia 12/03 tem Enduro!  
Cuidado ao cruzar  
as travessas!

